

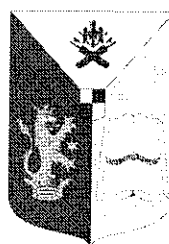

ROMÂNIA
MINISTERUL EDUCAȚIEI NAȚIONALE
Universitatea din Craiova

Direcția Generală Administrativă
Serviciul Achiziții Publice
Str.Libertății, nr.19 tel/fax: 0251/411752



UNIVERSITATEA DIN CRAIOVA
DIRECȚIA GENERALĂ ADMINISTRATIVĂ
Nr. 1806 data 20.03.2018

Invitație de participare la procedura de atribuire a contractului de achiziție de "Platforma elevatoare pentru asigurarea fluxului de produse alimentare și resturi menajere" la obiectivul de investiții **Reparatie capitala sediu Rectorat Corp A - partial, Str. A.I.Cuza, Nr. 13**

Către:

Autoritatea contractantă invită ofertanții al căror obiect de activitate corespunde cerințelor caietului de sarcini să depună oferta în scopul atribuirii contractului având ca obiect achiziția de "Platforma elevatoare pentru asigurarea fluxului de produse alimentare și resturi menajere"

1. Denumirea/numele: Universitatea din Craiova
2. Codul unic de înregistrare: 4553380
3. Adresa: A.I.Cuza nr. 13 Craiova Dolj
4. Telefon: 0251/411751
5. Fax: 0251411752
6. Pagina de Internet: www.ucv.ro
7. Modalitatea de achiziție: **achiziție directă.**
8. Sursa de finanțare a contractului: venituri proprii Cantine - Universitatea din Craiova
9. Obiectul contractului: Achiziție "Platforma elevatoare pentru asigurarea fluxului de produse alimentare și resturi menajere"
10. Locul de livrare, montaj și punere în funcțiune: Universitatea din Craiova, Str. A.I.Cuza, Nr. 13.
11. Termen de livrare, montaj și punere în funcțiune: 50 zile de la data predării ordinului de începere a lucrărilor
12. Informații și clarificări:
 - a. Serviciul de la care se poate obține un exemplar al caietului de sarcini necesar elaborării ofertei: Biroul Achiziții pentru Investiții și Tehnic, tel: 0251411751 sau poate fi descărcat de pe pagina de Internet proprie www.ucv.ro/servicii_administrative/dga/directia_achizitii_publice/documente.php
 - b. Data limită pentru solicitarea clarificărilor: 21-03-2018, ora 12:00.
Informații suplimentare se pot obține la tel/fax: 0251/411.751
13. Data limită pentru depunerea ofertelor: 22-03-2018, ora 12:00
14. Adresa la care trebuie transmise/depuse ofertele:
 - Universitatea din Craiova, Direcția Generală Administrativă, str. Libertății nr.19, camera 105.
 - fax la nr. 0251/411.752 sau
 - achizitii.tehnic@ucv.ro

15. Limba de redactare a ofertei: română

16. Modalitățile de plata: plata se va efectua în lei, cu ordin de plata, în termen de max 30 zile de la primirea documentelor emise de executant.

17. Termenul de valabilitate al ofertei: 30 zile .

18. Criteriul care va fi utilizat pentru atribuirea contractului de produse: prețul cel mai scăzut cu condiția respectării cerințelor din caietul de sarcini .

În cazul în care două sau mai multe oferte conțin același pret minim, atunci în vederea atribuirii contractului de achiziție publică se va solicita respectivilor ofertanți, pentru departajare, o nouă propunere financiară în plic închis, caz în care contractul va fi atribuit ofertantului a cărui nouă propunere financiară are prețul cel mai scăzut.

19. Pretul va fi exprimat în RON fără TVA.

20. Valoarea estimată 33.000,00 lei fără TVA .

21. Instrucțiuni privind modul de elaborare și prezentare a propunerii tehnice și financiare: ofertanții vor întocmi oferta tehnică și financiară astfel încât să respecte cerințele din caietul de sarcini. Documentele care vor însoți oferta sunt specificate în caietul de sarcini. Oferta tehnico-financiară va fi însoțită de datele de identificare ale societății (denumire, adresă, telefon, fax, mail, cod fiscal, cont de trezorerie).

22. Termen de garanție: minim 24 luni de la finalizarea lucrării

23. Garanție de bună execuție: 10% din valoarea fără TVA a contractului.

24. Elevatorul pentru marfă, va corespunde directivelor Comunității Europene : Directiva Masini 2006/42/EC, având **certificat de conformitate CE** .

24. În prețul produsului se vor include următoarele:

- documentația preliminară de montaj
- obținerea avizului RADTP
- proiectarea
- fabricarea
- transportul de la fabricant la locația de montaj
- montajul
- probele de casa
- întocmirea dosarului pentru admiterea funcționării conform PT R1 /2010 ISCIR .

25. Anexa următoarele:

- caiet de sarcini
- lista cu cantitățile de utilaje și echipamente tehnologice, inclusiv dotări
- fișa tehnică nr. 1
- plan subsol 1- propunere
- plan secțiune 1-1, secțiune 2-2 - propunere

Sef Serviciu Achizitii Publice
Ec. Maria Eugenia Mocanu

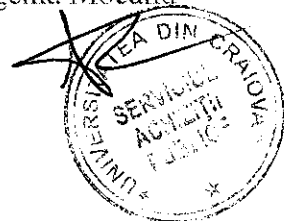

Sef Birou Achizitii pentru Investitii si Tehnic
Ec. Iulia Maria DRAGOMIR

702

Birou Achizitii pentru Investitii si Tehnic
Ec. Elena DEMETRESCU



CAIET DE SARCINI

“ ACIZIȚIE ȘI MONTAJ PLATFORMĂ ELEVATOARE PENTRU ASIGURAREA FLUXULUI DE PRODUSE ALIMENTARE ȘI RESTURI MENAJERE”

Se dorește achiziția și montarea unei instalații de ridicare pentru marfă, cu comanda exterioară, care să asigure accesul mărfii de la demisolul cantinei la nivelul solului, raportat la exteriorul clădirii –sediu Rectoratului Universității din Craiova, str. A.I. Cxuză, nr. 13. Înălțimea de ridicare este de cca 1,45 m. Cabina va fi cu acces opus, construită din oțel inoxidabil și uși tip ghilotină din oțel inoxidabil.

Din acest punct de vedere va trebuie respectate normativele Directiva Masini 42/2006 și Prescripția Tehnică R1/ 2010 ISCIR.

Soluția tehnică propusă: Se propune instalarea unui lift de marfă cu comandă exterioară, pentru sarcina maximă de 100 Kg.

Elevatorul va putea asigura accesul bunurilor de la cota demisolului (-4,30+0,9), la cota solului curții exterioare dinspre str. A. I. Cuza (-2,62 m+0,65 m), adică o cursa de ridicare de 1,43 m.

Înălțimea de încărcare la demisol, față de podea este de 90 cm.

Înălțimea de încărcare la exterior este de 65 cm, fata de nivelul curții – cota ferestrei existente. Stațiile vor fi suprapus - opuse, cabina va avea doua deschideri opuse, pe laturile lungi. Ușile vor fi manuale, de tip ghilotină, cu deschidere pe verticală.

Dimensiunea ușilor va fi 80x80 cm. Cabina și usile vor fi confecționate din oțel inoxidabil alimentar. Grupul de antrenare va fi compact și se va monta în structura autoportantă, la partea inferioară, sub nivelul de încărcare inferior (sub cabină).

Camera tehnică va avea ușa separată, confecționată din oțel inoxidabil, sub nivelul de încărcare inferior. Tabloul de acționare și control va fi poziționat în exteriorul structurii autoportante. Structura autoportanta va fi finisată și va fi confecționată din OL inox sau zincat.

Caracteristici:

- Panoul de comandă al elevatorului va fi dotat cu microprocesor și posibilitatea controlului fazelor,

- Alimentare electrică: 3 x 400 Vca/ 50 Hz,

- Putere motor: maxim 600 W,

- Comandă exterioară cu buton de comandă și buton de stop, confirmare luminoasă: ocupat, sonerie la stație;

- Ușa 80x80h cm, tip ghilotina, construită din inox alimentar;

- Nivel de încărcare: 90 cm de la podea – la demisol, 70 cm de la nivelul curții,

- la exterior: spațiu de siguranță superior: 60 cm, peste cabina aflată la ultimul nivel;

- Spațiu de siguranță inferior: 90 cm, de la podea;

- Poziționare grup motor: la partea inferioară a puțului,

- camera tehnică cu ușă de vizitare - din inox alimentar;

- elevatorul pentru marfă, va corespunde directivelor Comunității Europene: Directiva Mașini 2006/42/EC, având certificat de conformitate CE.

Estimarea de preț, conform produselor similare de pe piață este de : 33.000 lei, fără TVA (prețul include: documentația preliminară de montaj, obținerea avizului RADTP, proiectarea, fabricarea, transportul de la fabricant la locația de montaj, montajul, probele de casă și întocmirea dosarului pentru admiterii funcționării, conform PT R1/2010 ISCIR)

Termenul de livrare este de maxim 45 de zile de semnarea contractului.

Termenul de montaj este de cel mult 5 zile de la preluarea frontului de lucru.

Garanția este de 2 ani de la montaj.

La prezentul caiet de sarcini anexăm:

- plan subsol I, cota -4m – propunere
- secțiune 1-1; secțiune 2-2 propunere

Întocmit,
ing. Mircea STANCU

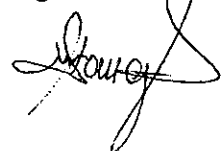

FORMULARUL F4

OBIECT: REPARATII CAPITALE SEDIU RECTORAT
 CORP A PARTIAL
 STR. A.I.CUZA, NR.13, CRAIOVA
 BENEF.: UNIVERSITATEA DIN CRAIOVA
 PR.NR.: 1982/2014
 FAZA : PTh+DE

Proiectant general
 GETRIX SA CRAIOVA

LISTA
 CU CANTITĂȚILE DE UTILAJE ȘI ECHIPAMENTE TEHNOLOGICE, INCLUSIV DOTĂRI

Dotarea cu lift marfa montat pe coridor la subsol 1

Nr. crt.	Denumirea	U/M	Cant.	Prețul unitar - lei/UM -	Valoarea (exclusiv TVA) - mii lei -	Furnizor (denumire, adr., tel., fax)	Fișa tehnică atașată
0	1	2	3	4	5	6	7
1.	Lift pentru marfa, sarcina 100kg, cabina din inox alimentară - montat pe coridor la subsol 1	buc	1				FT nr. 1
Total:				Mii lei:			
				Euro*):			

*) Cursul de referință = lei/euro, din data de

Proiectant general
 GETRIX SA CRAIOVA



OBIECT: REPARATII CAPITALE SEDIU RECTORAT
CORP A PARTIAL
STR. A.I.CUZA, NR.13, CRAIOVA
BENEF.: UNIVERSITATEA DIN CRAIOVA
PR.NR.: 1982/2014
FAZA : PTh+DE

Proiectant general
GETRIX SA CRAIOVA

FIȘA TEHNICĂ NR. 1

UTILAJUL, ECHIPAMENTUL TEHOLOGIC:

Lift pentru marfa, sarcina 100kg, cabina din inox alimentar - montat pe coridor la subsol 1

Nr. crt.	Specificații tehnice impuse prin Caietul de sarcini	Correspondența propunerii tehnice cu specificațiile tehnice impuse prin Caietul de sarcini	Producător
1.	<p>Parametrii tehnici și funcționali</p> <ul style="list-style-type: none"> - tip elevator: lift pentru marfa, cu comanda exterioara, montat in structura autoportanta finisata prin zincare - sarcina nominala: 100 kg - inaltimea de ridicare: oca. 1,45m - cabina: construita din otel inoxidabil alimentar, 80x60x80h cm (lxaxh), cu 2 deschideri opuse, pe laturile lungi, cu usi ghilotina din otel inoxidabil - usi: manuale, de tip ghilotina, cu deschidere pe verticala, construite din otel inoxidabil alimentar, cu dim. 80x80cm - actionarea: electro-mecanica cu tambur si contragreutati, doua cabluri torsadate din otel, Ø6mm - panou de comanda cu microprocesor si control faze - alimentare: 3x400Vca / 50Hz - putere motor: 550W - comanda: exterioara, buton de comanda, buton de stop, conformare luminoasa ocupat, sonerie la statie - nivel de incarcare: 90cm de la podea - la demisol, 70cm de la nivelul curtii la exterior - spatiu de siguranta superior: 60cm peste cabina aflata la ultimul nivel - spatiu de siguranta inferior: 90cm de la podea - pozitionare grup motor: in partea inferioara a putului, camera tehnica cu usa de vizitare din inox alimentar - viteza de deplasare: 0,3 m/sec. 	1.	
2.	<p>Specificații de performanță și condiții privind siguranța în exploatare</p> <ul style="list-style-type: none"> - cabină cu sistem de protecție 	2.	
3.	<p>Condiții privind conformitatea cu standardele relevante</p> <ul style="list-style-type: none"> - Directiva Masini 2006/42/EC - Certificat de conformitate CE - Prescripția tehnică R1/2010 ISCIR 	3.	
4.	<p>Condiții de garanție și postgaranție</p> <ul style="list-style-type: none"> - 2 ani de la montaj 	4.	
5.	<p>Alte condiții cu caracter tehnic</p> <ul style="list-style-type: none"> - In oferta vor fi cuprinse: intocmirea releveului si a documentatiei preliminare de montaj, obtinerea avizului RADTP, proiectarea, fabricarea, transportul de la fabricant la locatia de montaj, montajul, probele de casa si intocmirea dosarului pentru admiterea functionarii, conform PT R1/2010 ISCIR 	5.	

Proiectant general
GETRIX SA CRAIOVA

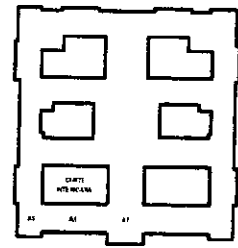
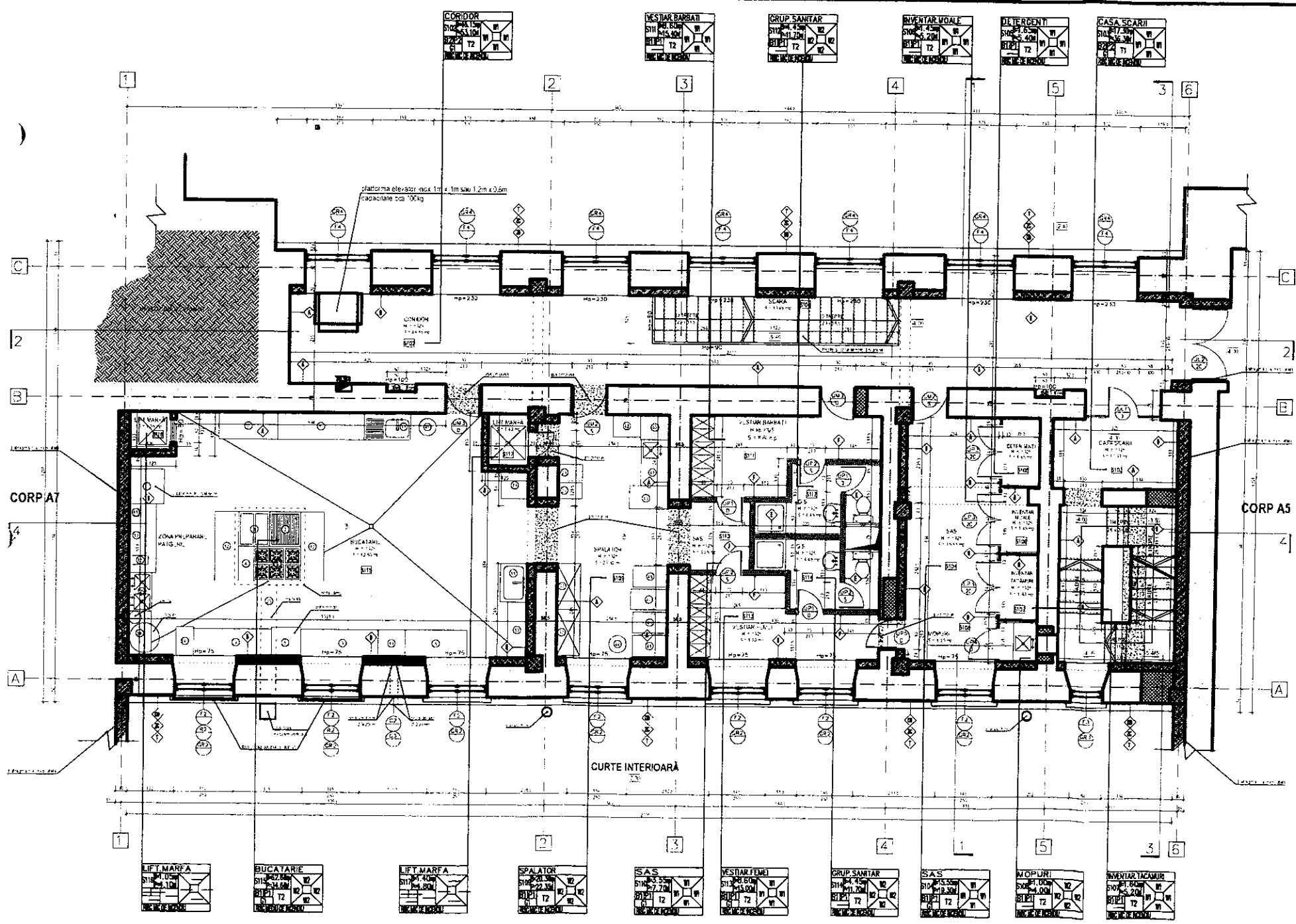

- #NCHIDERI EXTERIOARE**
 ZC - ZIDURI DE CARAMIDA
 DB - DIAFRAGM B.A. 20CM
 T - TENUALI FINA PE BAZI DE LIANI MINERALI
- COMPARTIMENTARI INTERIOARE**
 A - DIAFRAGM ZIDURI
 B - DIAFRAGM B.A. 20CM
 C - PERETE DIN ZIDURI B.C.A. 15CM GROSIME
 D - PERETE OPS-CARTON 2 FEE ALBE, DUBLU PLACAT 15CM GROSIME
 E - PERETE OPS-CARTON 2 FEE VERZI, DUBLU PLACAT 15CM GROSIME
 F - PERETE OPS-CARTON 0 FEE ALB, 0 FEE VERDE, DUBLU PLACAT 15CM GROSIME
- FINISAJE INTERIOARE**
PARDOSELI
 B1 - PLACI DRESCORANT
 B2 - PLACI GRANIT 3CM GROSIME, CULDARE GRI
- PLINTE**
 P1 - PLINTI DRESCORANT
 P2 - PLINTI GRANIT 3CM GROSIME
- TAVANE**
 T1 - VOPSEA LAVABILI
 T2 - PLAFON FALS OPS-CARTON B VOPSEA LAVABILI
- PERETI**
 W1 - VOPSEA LAVABILI CULORI UNI
 W2 - VOPSEA LAVABILI B FAIANE FINISAJ MAT N. 2,10 m
 W3 - VOPSEA CA D'ORO
 W4 - OGLINDI
- GLAFURI**
 G1 - GLAFURI DIN GRANIT 3CM GROSIME

- LEGENDA:**
- ZIDURI PERETI DE CARAMIDA PLINTE CANTONATE
 - ZIDURI B.A. GROSIMEA PROPRIE
 - ZIDURI DIN CARAMIDA CANTONATE DE CARAMIDA
 - ZIDURI DE CARAMIDA PLINTE PROPRIE
 - COMPARTIMENTARI / INCHEIERI OPS-CARTON PROPRIE
 - INCHEIERI DE PIANET

MONUMENT ISTORIC COD LUI 2010 DJ-8-11-A-07980
 CATEGORIA DE IMPORTANTA "A" EXCEPZIONALI CONFORM H9 756/1997
 CLASA DE IMPORTANTA "T" CONFORM P100/2006
 NIVEL DE STABILITATE LA FOC "T" CONFORM P118/00

VERIFICATOR	NUME	SEMANTURA	CEZINTA	REVENIT MRU DATA
PROIECTANT GENERAL SC GETRIX SA CRAIOVA CERTIFICAT BO 001		Beneficiar: UNIVERSITATEA DIN CRAIOVA		
SPECIFIC	NUME	SEMANTURA	TRAI PROIECT	Forma P100/06
PROIECT	TRAI CAMIL I.		TRAI PROIECT OPREZARE ZIDURI RESTAURAT CORP A PAVAZ STR. A. I. OZGA NR. 53 CRAIOVA, BOLD	Dim. 11,20x4
PROIECTANT	OPR. TRIF L.		TRAI PLANET	Scara 1:50
DESIGNAT	OPR. RUCIANDA E.		PLAN SUBSOL 1 COTA -4.00 - PROPRIETAR	Scara 1:50